

LER/DORT!

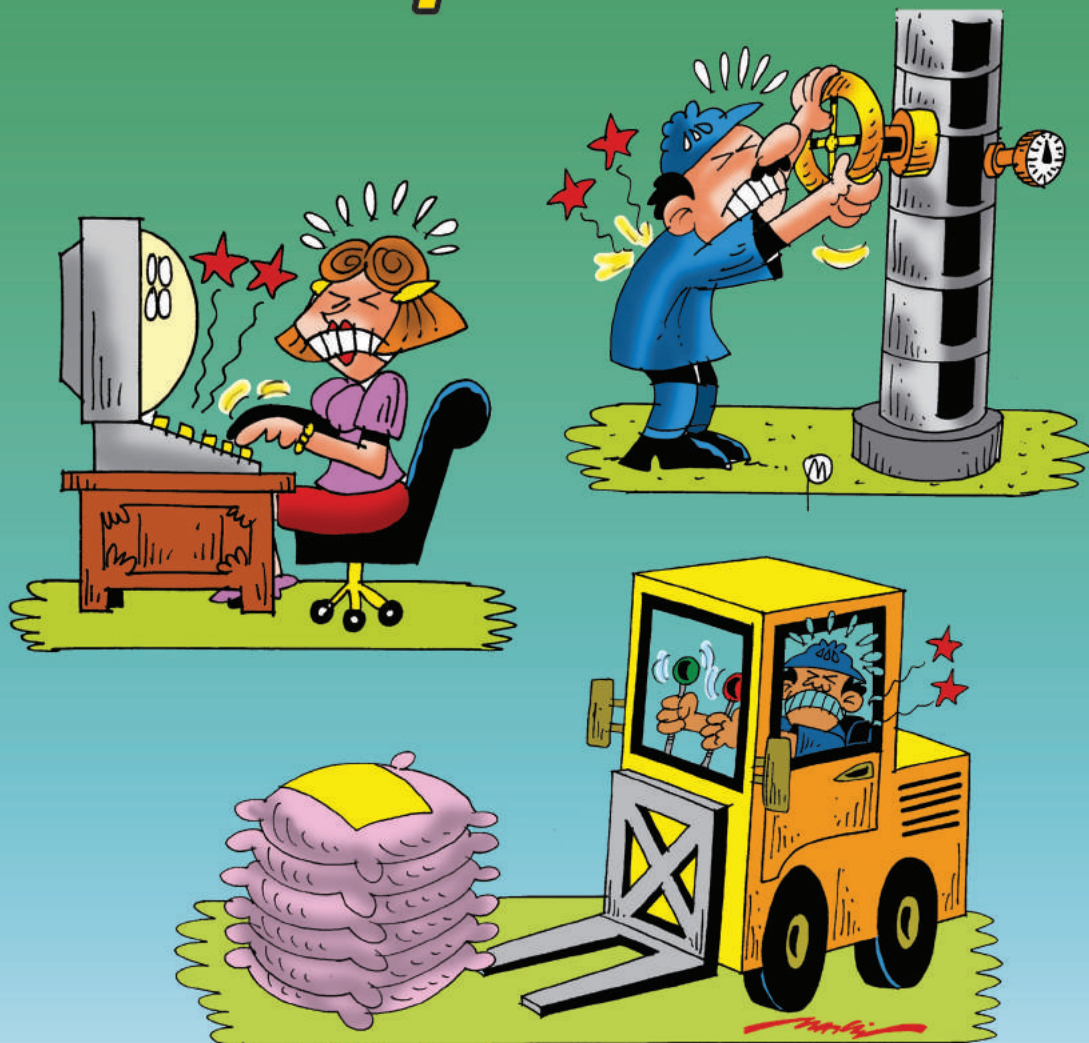

CONHEÇA E SAIBA PREVENIR!





Sua vida não tem preço

Você tem o direito de se recusar a trabalhar em caso de risco de acidente

Seu direito está garantido!

Normas Regulamentadoras da Portaria 3214/78 do Ministério do Trabalho

NR5 – CIPA

“Se houver denúncia de situação de risco grave e iminente que determine aplicação de medidas corretivas de emergência, a CIPA tem a obrigação de realizar uma reunião extraordinária de caráter preventivo”

NR9 – Prevenção de Risco

“O empregador deverá garantir que, na ocorrência de riscos ambientais nos locais de trabalho que coloquem em situação de grave e iminente risco um ou mais trabalhadores, os mesmos possam interromper de imediato as suas atividades, comunicando o fato ao superior hierárquico direto para as devidas providências”



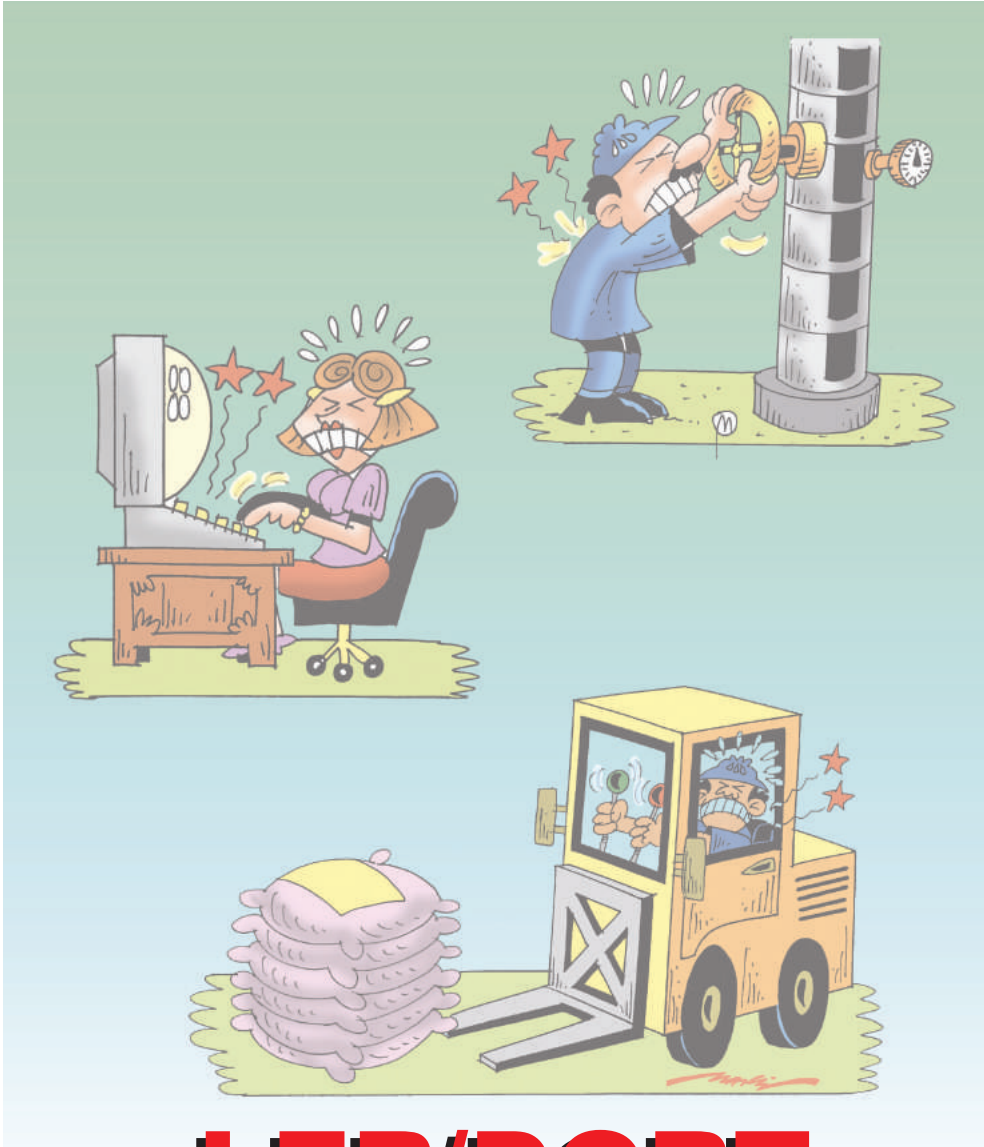

LER/DORT

CONHEÇA E SAIBA PREVENIR





Expediente

Publicação da Secretaria de Saúde do Sindicato dos Trabalhadores nas Indústrias Químicas, Petroquímicas, Farmacêuticas, Tintas e Vernizes, Plásticos, Resinas Sintéticas, Explosivos e Similares do ABCD, Mauá, Ribeirão Pires e Rio Grande da Serra.

Redação:

Av. Lino Jardim, 401 - Santo André - S.P. CEP 09041-030 - Tel.: 4433-5800

E-mail: imprensa@quimicosabc.org.br

Site: www.quimicosabc.org.br

Presidente:

Paulo Antônio Lage

Secretario de Saúde:

José Freire da Silva

Secretario Geral e de Imprensa:

Sidney Araújo dos Santos

Editoração Eletrônica:

Maria Cristina Colameo

Ilustração:

Marcio Baraldi

Texto e Edição:

André Araújo de Almeida

Ariovaldo Malaquias

Marcos Custódio Varejão

Marilza Tenório Cavalcante

Concepção:

COMSAT - Comissão de Saúde do Trabalhador

Impressão:

NSA Comunicação

Fotolito:

Studio ABC

Tiragem: 15.000

Permitida a reprodução desde que citada a fonte.





APRESENTAÇÃO

Este gibi é fruto da preocupação da Secretaria de Saúde, Trabalho e Meio Ambiente do Sindicato dos Químicos do ABC/Comsat com a saúde da categoria e tem como objetivo orientar o trabalhador(a) sobre as LER (Lesões por Esforços Repetitivos) ou DORT (Distúrbios Osteomusculares Relacionados ao Trabalho).

As LER/DORT são lesões por inflamações nos tendões, sinovias, articulações, nervos e músculos, caracterizadas como doenças do trabalho. As principais são a tenossinovite, a tendinite e a bursite, que atingem milhares de pessoas no Brasil e no mundo.

Segundo dados registrados pela Previdência Social, apenas em 2004 tivemos 27.587 casos de LER/DORT. Muitas empresas criam dificuldades em reconhecer essas doenças como contraídas no trabalho, pois visam apenas os lucros obtidos com o excessivo trabalho dos seus funcionários(as) em máquinas ou linhas de produção.

Há anos o nosso Sindicato atende, através do médico do trabalho, trabalhadores(as) portadores de LER/DORT. Enquanto a Secretaria de Saúde, Trabalho e Meio Ambiente realiza constantes visitas técnicas às empresas, sempre buscando orientar e prevenir.

Agradecemos a contribuição dos companheiros(as) lesionados(as) da nossa categoria (Anita Claudina da Conceição, Carlos Roberto Montrezol, Selma Aparecida de Siqueira, Elpidio José Sousa Filho, Antonia Araújo do Nascimento, Marluci dos Santos Barbosa, Rosemary Santos da Mota). O seu conteúdo é um alerta sobre como as LER/DORT podem prejudicar a categoria e como podem ser combatidas. Informar que a LER/DORT não é somente a doença de digitadores.

Boa leitura.

José Freire da Silva

Secretário de Saúde, Trabalho e Meio Ambiente
do Sindicato dos Químicos do ABC

LER/DORT: CONHEÇA E SAIBA PREVINIR!

No INTERVALO DO ALMOÇO NA FÁBRICA...

Ai, MEU BRAÇO ESTÁ DOENDO! DÓI ATÉ PRA SEGURAR O GARFO!..

MARIA, CUIDADO! VOCÊ PODE ESTAR COM LER/DORT, HEIM?!



LER/DORT?
O QUE É ISSO?!



SÃO AS "LESÕES POR ESFORÇOS REPETITIVOS", DOENÇAS PROFissionais QUE ATACAM OS MÚSCULOS E NERVOS E PODEM ATÉ DEIXAR UMA PESSOA INCAPACITADA PARA SEMPRE. VEJA ABAIXO ALGUMAS DESSAS DOENÇAS:

- **TENDINITE**: INFLAMAÇÃO DO TENDÃO.
- **NEURITE**: INFLAMAÇÃO DO NERVO.
- **SINOVITE**: INFLAMAÇÃO DA BAINHA SINOVIAL.
- **SÍNDROME DO CARPO**: ESTREITAMENTO DO TUNEL DO CARPO, LOCALIZADO NO PUNHO, O QUE CAUSA A COMPRESSÃO DE VÁRIAS ESTRUTURAS EXISTENTES AO LONGO DO TUNEL, INCLUSIVE DO NERVO MEDIANO.
- **BURSITE**: INFLAMAÇÃO DA BOLSA SINOVIAL.
- **TENOSSINOVITE**: INFLAMAÇÃO DO TENDÃO E BAINHA SINOVIAL.

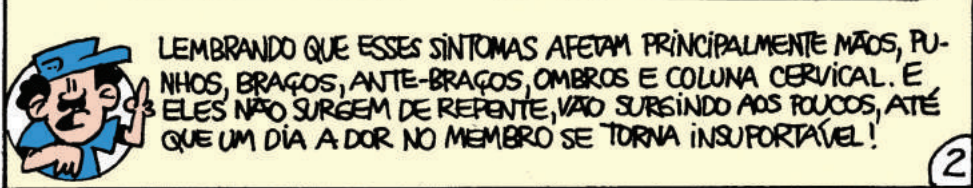





3. O MÉDICO NÃO PODE JAMAIS LHE ESCONDER EXAMES OU OMITIR INFORMAÇÕES SOBRE O SEU ESTADO DE SAÚDE.



4. DE POSSE DA CAT, VOLTE AO MÉDICO. DE LÁ VOCÊ SERÁ ENCAMINHADA PARA O INSS PARA PERÍCIA MÉDICA.



5. SE VOCÊ FOR JULGADA INCAPACITADA PARA O TRABALHO PELO INSS, TERÁ ESTABILIDADE E RECEBERÁ AUXÍLIO-DOENÇA ACIDENTÁRIO B 91.



5





7





www.marciobaraldi.com.br





Endereços Úteis

SINDICATO DOS QUÍMICOS DO ABC

www.quimicosabc.org.br

SEDE PRÓPRIA - SUBSEDE SANTO ANDRÉ

AV. LINO JARDIM, 401 -VILA BASTOS
SANTO ANDRÉ - SÃO PAULO - BRASIL
CEP: 09041-030
FONE: 4433-5800 - FAX: 4436-9504
E-MAIL: sindicato@quimicosabc.org.br
E-MAIL: saude@quimicosabc.org.br

SUBSEDE DIADEMA

PRAÇA ANGELINA DE MELO, 65 - CENTRO
CEP: 09950-520 - FONE: 4057-4244
E-MAIL: diadema@quimicosabc.org.br

SUBSEDE SÃO BERNARDO

RUA JOÃO BASSO, 20 - FERRAZÓPOLIS
CEP: 09720-370 - FONE: 4127-2999
E-MAIL: sbc@quimicosabc.org.br

CRST (Centro de Referência de Saúde do Trabalhador)

DIADEMA

RUA ORIENTE MONTE, 28 – DIADEMA
(PRÉDIO DO PRONTO SOCORRO) FONE: 4053-5300
RAMAL 310

SÃO BERNARDO DO CAMPO

RUA MARIA ADELAIDE DE LIMA QUELHAS,55 – (PRÉDIO
DO INSS) VILA DUZZI
FONE: 4125-9139

SANTO ANDRÉ

RUA PADRE MANOEL DA NÓBREGA,123
FONE: 4438-6063/ 4992-4926

MAUÁ

RUA AQUIDABAM, 428 – VILA ASSIS
FONE: 4555-2444

INSS (Instituto Nacional de Segurança Nacional)

www.previdenciasocial.gov.br

DIADEMA

RUA FABIO EDUARDO RAMOS ESQUIVEL, 405
CENTRO DIADEMA/SP
CEP: 09920-570 - FONE: (011) 4043-3034

SÃO CAETANO DO SUL

AV. GOIÁS, 260
CENTRO – SÃO CAETANO DO SUL/SP
FONE: 4229-2089

SANTO ANDRÉ

RUA ALDOLFO BASTOS, 520
VILA BASTOS – SANTO ANDRÉ/SP
CEP: 09041-000 - FONE: (011) 4433-9504

MAUÁ

RUA GUIDO MONTEGGIA, 111
CENTRO – MAUÁ/SP
CEP: 09310-100 - FONE: 4514-7774

SÃO BERNARDO DO CAMPO

AV. NILTON MONTEIRO DE ANDRADE, 140
VL DUZI – SÃO BERNARDO DO CAMPO/SP
CEP: 09725-370 - FONE: (011) 4125-7540

RIBERÃO PIRES/RIO GRANDE DA SERRA

AV. KAETHE RICHERS, 624
JARDIM PASTORIL/SP
CEP: 09400-060 - FONE: 4827-8666

DRT (Delegacia Regional do Trabalho)

SANTO ANDRÉ

AV. DOM PEDRO II, 1403
BAIRRO - CAMPESTRE
CEP: 09080-110
FONE: 4438-5177

SÃO BERNARDO DO CAMPO

RUA NILTON MONTEIRO DE ANDRADE, 83 - VL DUZI
CENTRO - CEP 09725-370 - FONE: 4330-2243

SÃO PAULO

RUA MARTINS FONTES , 109 - 9º ANDAR
CENTRO - CEP: 091050-000



A ORGANIZAÇÃO É O MELHOR REMÉDIO



ORGANIZAÇÃO SINDICAL NO LOCAL DE TRABALHO

**O REMÉDIO MAIS EFICAZ CONTRA
ACIDENTES E DOENÇAS DO TRABALHO**

Secretaria de





COMISSÃO DE MULHERES
APRESENTA:

INVISÍVEL DOENÇA

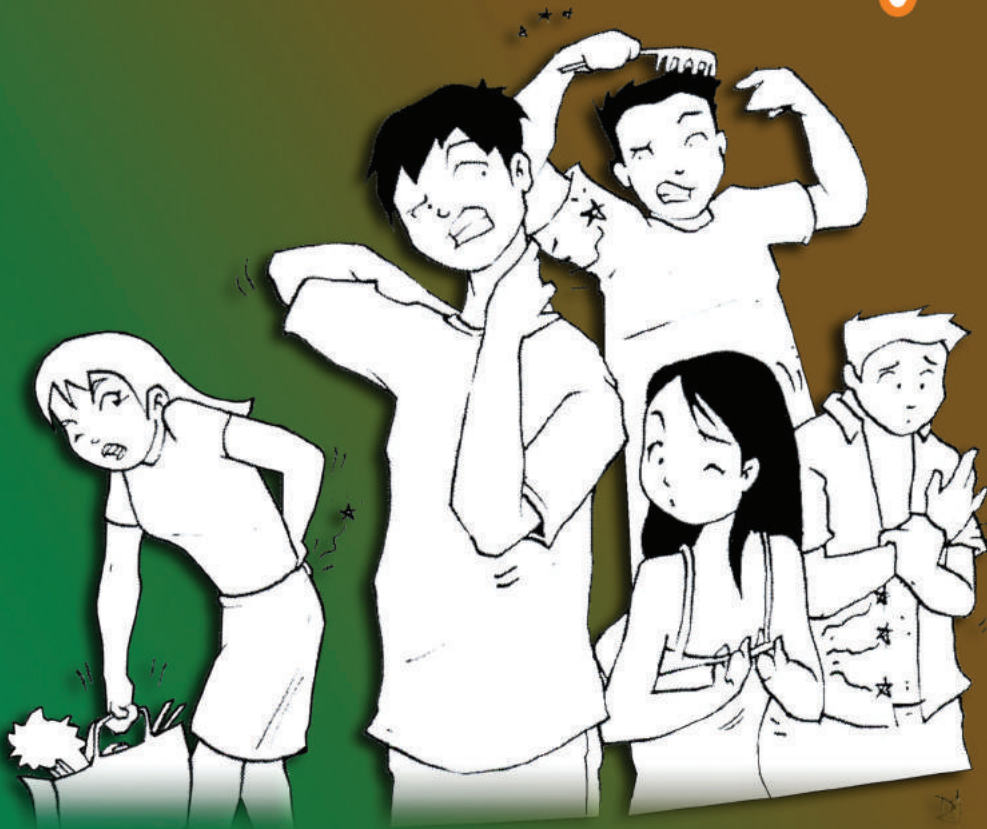

UMA PEÇA SOBRE LER-DORT



Secretaria de

Saúde **FORMAÇÃO**

